Miasto Nieruchomości
41-902 Bytom,
ul. Moniuszki 13
737 490 485,
737 490 542
biuro@miasto-nieruchomosci.pl

MIESZKANIE NA WYNAJEM

liczba pokoi: 3, pow. całkowita: 63 m^2,

Bytom, Osiedle Ziętka

Cena **1 700** zł





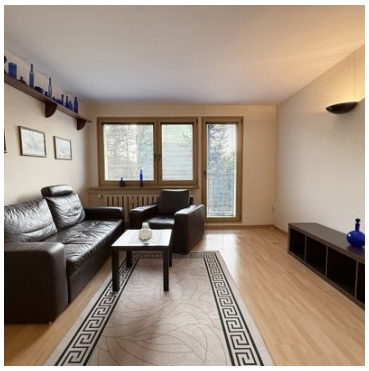

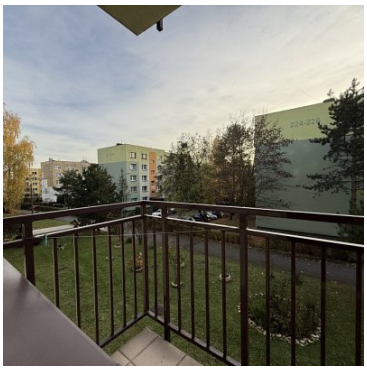



Do wynajęcia 3 pokojowe mieszkanie - Stroszek ul. Szymały.
Lokal mieszkalny położony jest na 1 piętrze w kompleksowo wyremontowanym bloku 4 piętrowym.
Charakterystyka nieruchomości:
- 3 pokoje (największy z wyjściem na balkon połączony jest z kuchnią)
Pokój dzienny połączony z kuchnią wyposażony jest w stół z krzesłami, kanapę oraz fotel, stolik i szafkę RTV.
Sypialnia z dużym łóżkiem oraz szafą ubraniową.
Trzeci pokój z biurkiem oraz szafą.
- kuchnia w pełni wyposażona wraz ze sprzętem AGD
- łazienka z prysznicem wyposażona w pralkę

Miasto Nieruchomości
41-902 Bytom,
ul. Moniuszki 13
737 490 485,
737 490 542
biuro@miasto-nieruchomosci.pl

- osobne WC
- przedpokój z dużą szafą

Standard nieruchomości:
- atrakcyjny, wyremontowany lokal mieszkalny
- ogrzewanie centralne miejskie
- W pełni umeblowane umeblowanie wraz ze sprzętem AGD

Opłaty czynszowe: 1700 zł + czynsz dla wspólnoty 850 zł
Atrakcyjna lokalizacja na pełnym zieleni, odnowionym i kameralnym osiedlu.
W pobliżu m. in. szkoła, przedszkole, przystanki komunikacji miejskiej, liczne sklepy.
Więcej informacji pod numerem telefonu **737 490 485**

Symbol	1083/MST/MW	Stan budynku	BARDZO DOBRY
Rodzaj nieruchomości	MIESZKANIE	Rodzaj transakcji	WYNAJEM
Status	oferta aktualna	Rodzaj rynku	WTÓRNY
Cena	1 700 PLN	Cena za	MIESIĄC
Cena za m2	19 PLN	Cena negocjowana	JEST
Kraj	POLSKA	Województwo	ŚLĄSKIE
Powiat	m. Bytom	Gmina	Bytom
Miejscowość	Bytom	Dzielnica - osiedle	Osiedle Ziętka
Ulica	Szymały	Powierzchnia całkowita	63 m²
Rodzaj budynku	BLOK	Standard	BARDZO DOBRY
Typ kuchni	Z OKNEM, POŁĄCZONA Z SALONEM	Liczba łazienek	1
Liczba pokoi	3	Piętro	1
Ilość pięter	4	Ilość poziomów	1
Umeblowanie	CZĘŚCIOWE	Źródło c.w.	SIEĆ MIEJSKA
Ogrzewanie	C.O. Z SIECI MIEJSKIEJ	Uciążliwość okolicy	CICHE
Ilość balkonów	1		

Grzegorz Didyk
737 490 485
grzegorz@miasto-nieruchomosci.pl