Miasto Nieruchomości
41-902 Bytom,
ul. Moniuszki 13
737 490 485,
737 490 542
biuro@miasto-nieruchomosci.pl

MIESZKANIE NA WYNAJEM

liczba pokoi: 2, pow. całkowita: 16 m^2,

Bytom, Szombierki

Cena **1 100** zł







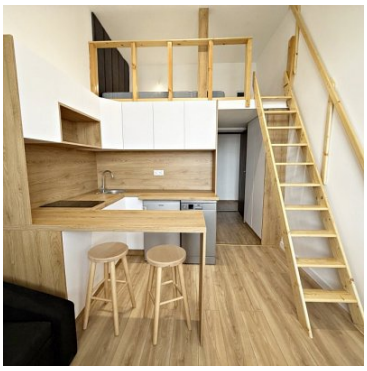



Do wynajęcia mieszkanie z antresolą w atrakcyjnej lokalizacji - Bytom, Szombierki ul. Zabrzańska 117.

Mieszkanie znajduje się na 2 piętrze w kamienicy.

Charakterystyka mieszkania:

- pokój z aneksem kuchennym

Pokój wyposażony w kanapę z funkcją spania, stolik kawowy

Aneks - nowe meble kuchenne na wymiar wyposażone w sprzęt AGD (lodówka, zmywarka, płyta indukcyjna, piekarnik, okap)

- antresola (sypialnia)

Miasto Nieruchomości
41-902 Bytom,
ul. Moniuszki 13
737 490 485,
737 490 542
biuro@miasto-nieruchomosci.pl

Antresola nad łazienką z dwuosobowym łóżkiem.
- łazienka z kabiną prysznicową, WC, umywalką oraz pralką.
Przedpokój wyposażony w szafę.
Standard nieruchomości:
- mieszkanie świeżo po remoncie
- pełne wyposażenie
- ogrzewanie centralne
- miejsca parkingowe przed budynkiem

Opłaty czynszowe: 1100 zł
Dodatkowo płatne: czynsz: 150 zł ogrzewanie 170 zł/miesiąc + prąd, woda, śmieci wg. zużycia
Kaucja: 2500 zł
Atrakcyjna lokalizacja. Wszelkiego typu udogodnienia w pobliżu.
Więcej informacji pod nr. **737 490 485**

Symbol	1082/MST/MW	Rodzaj nieruchomości	MIESZKANIE
Rodzaj transakcji	WYNAJEM	Status	oferta aktualna
Cena	1 100 PLN	Cena za	MIESIĄC
Kraj	POLSKA	Województwo	ŚLĄSKIE
Powiat	Bytom	Gmina	Bytom
Miejscowość	Bytom	Kod pocztowy	41-907
Dzielnica - osiedle	Szombierki	Ulica	Zabrzańska
Powierzchnia całkowita	16 m²	Rodzaj mieszkania	TYPOWE
Rodzaj budynku	KAMIENICA	Standard	BARDZO DOBRY
Typ kuchni	ANEKS KUCHENNY	Liczba łazienek	1
Liczba pokoi	2	Piętro	2
Ilość pięter	3	Ilość poziomów	2
Umeblowanie	PEŁNE	Źródło c.w.	BOJLER ELEKTRYCZNY
Ogrzewanie	C.O. Z SIECI LOKALNEJ	Forma własności	PEŁNA WŁASNOŚĆ
Rodzaj okien	PLASTIKOWE		

Grzegorz Didyk
737 490 485
grzegorz@miasto-nieruchomosci.pl

Więcej ofert na stronie **www.miasto-nieruchomosci.pl**