Miasto Nieruchomości
41-902 Bytom,
ul. Moniuszki 13
737 490 485,
737 490 542
biuro@miasto-nieruchomosci.pl

MIESZKANIE NA SPRZEDAŻ

liczba pokoi: 2, pow. całkowita: 44 m^2,

Bytom, Stroszek

Cena **275 000** zł





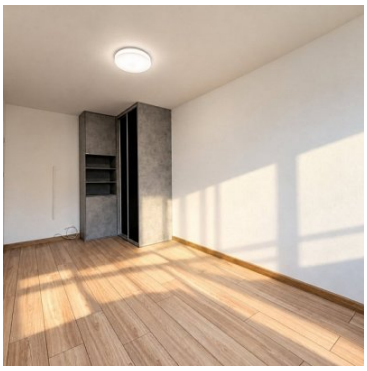





Na sprzedaż **2 pokojowe** mieszkanie o powierzchni **44,10 m²**, usytuowane na **wysokim parterze** w **3-piętrowym budynku po termomodernizacji**, zlokalizowane w Bytomiu przy ul. Tysiąclecia w dzielnicy Stroszek.

Mieszkanie składa się z:

- 2 pokoi
- kuchni
- łazienki
- **garderoby**
- przedpokoju

Miasto Nieruchomości
41-902 Bytom,
ul. Moniuszki 13
737 490 485,
737 490 542
biuro@miasto-nieruchomosci.pl

- piwnicy 3,18 m^2

Standard nieruchomości

- okna PCV
- żaluzje wewnętrzne
- ciepła woda oraz ogrzewanie z piecyka gazowego
- nowa stolarka drzwiowa
- nowe panele
- gładzie
- szafa Kormoran w pokoju
- garderoba z zabudowanymi szafami

Czynsz: eksploatacja 135 zł, fundusz remontowy 141,12 zł

Lokalizacja: Bytom, Stroszek, ul. Tysiąclecia 12A
Wybrane odległości: Żabka 20 m, Biedronka 450 m, Polo Market 450 m, Segiet 1,3 km

Symbol	1890/MST/MS	Stan budynku	BARDZO DOBRY
Rodzaj nieruchomości	MIESZKANIE	Rodzaj transakcji	SPRZEDAŻ
Status	oferta aktualna	Rodzaj rynku	WTÓRNY
Cena	275 000 PLN	Cena za m2	6 236 PLN
Kraj	POLSKA	Województwo	ŚLĄSKIE
Powiat	Bytom	Gmina	Bytom
Miejscowość	Bytom	Kod pocztowy	41-933
Dzielnica - osiedle	Stroszek	Ulica	Tysiąclecia
Nr domu	12A	Powierzchnia całkowita	44 m²
Rodzaj mieszkania	2-POKOJOWE	Rodzaj budynku	BLOK
Standard	PO REMONCIE	Typ kuchni	Z OKNEM
Wyposażenie kuchni	PEŁNE	Liczba łazienek	1
Liczba pokoi	2	Piętro	parter
Ilość pięter	3	Ilość poziomów	1
Umeblowanie	CZĘŚCIOWE	Źródło c.w.	GAZOWY 2-OBIEGOWY
Ogrzewanie	C.O. GAZOWE	Podpiwniczenie /piwnica	PODPIWNICZONY
Podłączony gaz	JEST	Rodzaj okien	PLASTIKOWE
Balkon	NIE MA		

Miasto Nieruchomości
41-902 Bytom,
ul. Moniuszki 13
737 490 485,
737 490 542
biuro@miasto-nieruchomosci.pl

Tomasz Leszczyński
737 490 542
tomasz@miasto-nieruchomosci.pl

Więcej ofert na stronie **www.miasto-nieruchomosci.pl**