Miasto Nieruchomości
41-902 Bytom,
ul. Moniuszki 13
737 490 485,
737 490 542
biuro@miasto-nieruchomosci.pl

MIESZKANIE NA SPRZEDAŻ

liczba pokoi: 2, pow. całkowita: 40 m^2,

Bytom, Knajfeld

Cena **150 000** zł



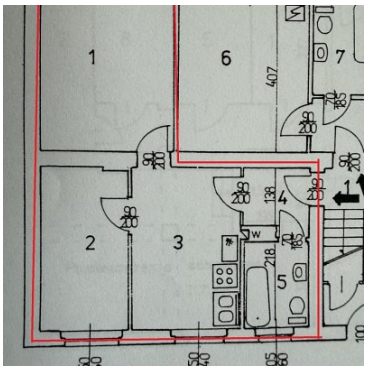



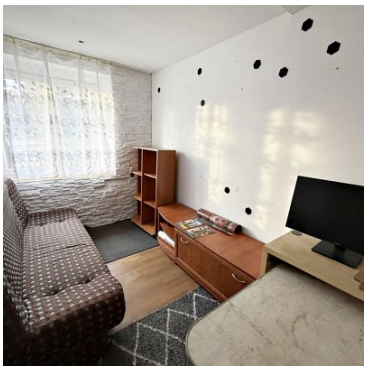



Na sprzedaż **dwupokojowe mieszkanie** w bardzo dobrej lokalizacji - **Bytom Knajfeld**, o powierzchni **40 m2**, usytuowane w **docieplonym budynku na wysokim parterze.**
Szczegóły nieruchomości:

- **Metraż:** 40 m2
- **Piętro:** wysoki parter
- **Układ pomieszczeń:** dwa pokoje, duża kuchnia, łazienka z WC, przedpokój
- **Standard:** do remontu
- **Czynsz:** 290
- **Pomieszczenia przynależne:** piwnica

Miasto Nieruchomości
41-902 Bytom,
ul. Moniuszki 13
737 490 485,
737 490 542
biuro@miasto-nieruchomosci.pl

Mieszkanie znajduje się na spokojnej ulicy w jednej z najlepszych lokalizacji w Bytomiu.
W najbliższym sąsiedztwie znajdują się wszelkiego typu udogodnienia, m.in. sklepy, przystanki komunikacji miejskiej, park, szkoła, przedszkole, park miejski, basen.
Zapraszam do kontaktu w celu uzyskania szczegółowych informacji oraz umówienia się na prezentację nieruchomości na żywo.
Dla zainteresowanych oferujemy doradztwo oraz kompleksową obsługę związaną z wyborem i zakupem nieruchomości.
W ramach usługi pośrednictwa weryfikujemy zdolność kredytową oraz pomagamy w wyborze najkorzystniejszej oferty kredytowej na rynku. Istnieje możliwość wykonania remontu pod klucz.

Więcej informacji pod numerem telefonu 737 490 485
www.miasto-nieruchomosci.pl

Symbol	1883/MST/MS	Stan budynku	DOBRY
Rodzaj nieruchomości	MIESZKANIE	Rodzaj transakcji	SPRZEDAŻ
Status	oferta aktualna	Rodzaj rynku	WTÓRNY
Cena	150 000 PLN	Cena za m2	3 717 PLN
Kraj	POLSKA	Województwo	ŚLĄSKIE
Powiat	Bytom	Gmina	Bytom
Miejscowość	Bytom	Kod pocztowy	41-902
Dzielnica - osiedle	Knajfeld	Ulica	Didura
Powierzchnia całkowita	40 m²	Rodzaj mieszkania	TYPOWE
Rodzaj budynku	KAMIENICA	Standard	DO REMONTU
Typ kuchni	Z OKNEM	Liczba łazienek	1
Liczba pokoi	2	Piętro	parter
Ilość pięter	2	Ilość poziomów	1
Podpiwniczenie /piwnica	PODPIWNICZONY	Forma własności	PEŁNA WŁASNOŚĆ
Rodzaj okien	PLASTIKOWE	Czynsz administracyjny	290 PLN
Ilość piwnic	1		

Grzegorz Didyk
737 490 485
grzegorz@miasto-nieruchomosci.pl