Miasto Nieruchomości
41-902 Bytom,
ul. Moniuszki 13
737 490 485,
737 490 542
biuro@miasto-nieruchomosci.pl

MIESZKANIE NA SPRZEDAŻ

liczba pokoi: 1, pow. całkowita: 21 m^2,

Bytom, Rozbark

Cena **145 000** zł

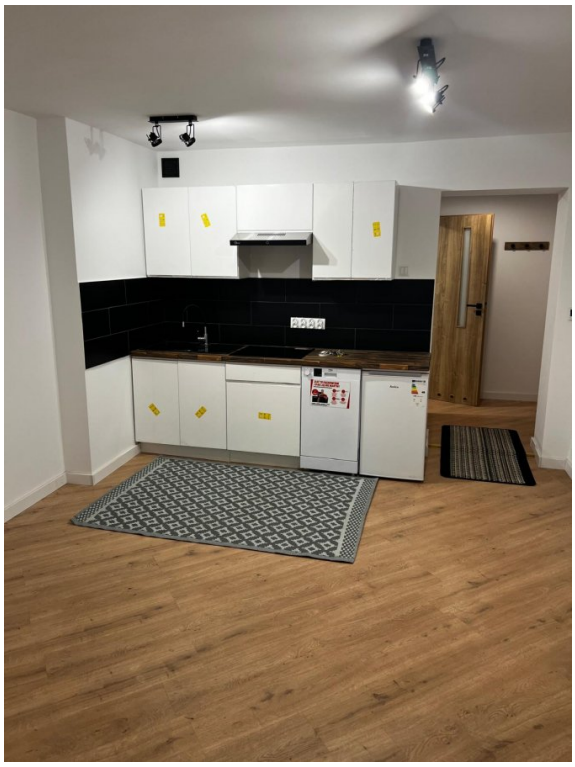



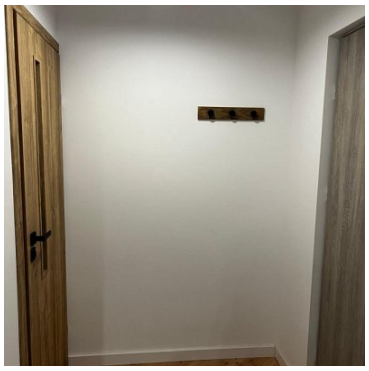



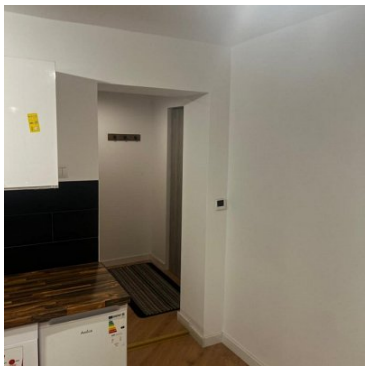

Na sprzedaż kawalerka w atrakcyjnej lokalizacji - Bytom, Rozbark, ul. Chorzowska.
Mieszkanie znajduje się w docieplonym i wyremontowanym budynku na czwartym piętrze.

Charakterystyka nieruchomości:
- Pokój
Pokój dzienny z aneksem kuchennym wraz ze sprzętem AGD
- łazienka z WC
Łazienka z prysznicem wyposażona w szafkę z umywalką oraz pralkę.
- przedpokój

Miasto Nieruchomości
41-902 Bytom,
ul. Moniuszki 13
737 490 485,
737 490 542
biuro@miasto-nieruchomosci.pl

W przedpokoju znajduje się garderoba.

Standard nieruchomości:
Mieszkanie po kapitalnym remoncie.
- wymieniona instalacja elektryczna
- wymieniona instalacja wod kan
- oszczędne ogrzewanie podłogowe elektryczne
- woda ogrzewana przy pomocy podgrzewacza
- wymieniony pion wod.-kan.
- wymienione okna
- wymienione drzwi wejściowe oraz wewnętrzne
- gładź na ścianach
- panele oraz gres na podłodze

Opłaty czynszowe: 160 zł

Atrakcyjna lokalizacja na zadbanym osiedlu.
Lokalizacja nieruchomości z dogodnym dostępem do wszelkiego rodzaju punktów usługowo handlowych, m.in. szkoła, przedszkole, przychodnia, sklepy, markety, przystanki komunikacji miejskiej.

Więcej informacji pod numerem telefonu **737 490 485**
www.miasto-nieruchomosci.pl

Symbol	1647/MST/MS	Stan budynku	BARDZO DOBRY
Rodzaj nieruchomości	MIESZKANIE	Rodzaj transakcji	SPRZEDAŻ
Status	oferta aktualna	Rodzaj rynku	WTÓRNY
Cena	145 000 PLN	Cena za m2	6 879 PLN
Kraj	POLSKA	Województwo	ŚLĄSKIE
Powiat	Bytom	Gmina	Bytom
Miejscowość	Bytom	Dzielnica - osiedle	Rozbark
Ulica	Chorzowska	Powierzchnia całkowita	21 m²
Rodzaj mieszkania	TYPOWE	Rodzaj budynku	BLOK
Standard	BARDZO DOBRY	Liczba łazienek	1
Liczba pokoi	1	Piętro	4
Ilość pięter	4	Ilość poziomów	1
Umeblowanie	PEŁNE	Źródło c.w.	ELEKTR. PRZEPŁYWOWY
Ogrzewanie	C.O. PODŁOGOWE ELEKTRYCZNE	Rodzaj okien	PLASTIKOWE

Grzegorz Didyk
737 490 485
grzegorz@miasto-nieruchomosci.pl